국립부경대학교 국제교류부(한국어연수과정)
Office of International Affairs(Korean Language Program)
Pukyong National University

48513 부산광역시 남구 용소로 45
45 Yongso-ro, Nam-gu, Busan 48513, Republic of Korea
Tel. +82-51-629-6918　　E-mail: admissions@pknu.ac.kr
oia.pknu.ac.kr

Online Application System
pknu-global.kr

Website
Office of International Affairs, PKNU

Instagram
Office of International Affairs

Instagram
I-Friend

국립부경대학교 PUKYONG NATIONAL UNIVERSITY

国立釜庆大学 (PUKYONG NATIONAL UNIVERSITY)



2027学年度 正规韩国语研修课程 招生简章

[CHINESE (中文)] OFFICIAL ADMISSION GUIDEBOOK

국립부경대학교 PUKYONG NATIONAL UNIVERSITY

BEAUTIFUL! BUSAN!

부산은 약 320만 명의 인구를 가진 대한민국 제2의 도시입니다.
1876년 부산항이 개항한 후 대한민국의 무역, 상업, 산업의 중심지가 되었습니다.
부산은 매년 수백만 명의 관광객이 방문하는 문화중심 도시입니다.
부산에서는 부산국제영화제, 부산불꽃축제, 지스타(G-STAR) 등의 다양한 국제행사가 개최됩니다.
또한 아시아에서 가장 큰 백화점과 부산 전통 시장에서 쇼핑을 하는 등의 경험을 할 수 있습니다.
뿐만 아니라, 해양도시로서 해운대, 광안리해수욕장에서 서핑, 요트 등의 해양 스포츠를 즐길 수 있습니다.
이처럼 학교 밖에서도 자연스레 한국어를 배우기 좋은 최적의 환경을 갖추고 있습니다.

釜山是大韩民国第二大城市，拥有约320万常住人口。自1876年釜山港开港以来，便成为大韩民国外贸、商业、现代工业与物流的核心枢纽。

釜山是一座每年吸引海内外众多游客的国际文化旅游名城，定期举办釜山国际电影节(BIFF)、釜山国际烟火节以及国际游戏展 (G-STAR) 等丰富多彩的国际盛会。学生可以在载入吉尼斯世界纪录的全球最大百货商场享受购物乐趣，也可以在传统市场中深度体验釜山的地方民俗与风味美食。作为韩国代表性海洋都市，海云台与广安里海水浴场还提供冲浪、游艇等各式各样丰富的水上运动及休闲活动。因此，留学生在课堂之外也能自然融入韩国的语言与文化，釜山为学习韩语及体验韩国生活提供了极为优越的综合环境。



부산 크리스마스트리 문화축제
Busan Christmas Tree Culture Festival



부산국제영화제
Busan International Film Festival



부산불꽃축제
Busan Fireworks Festival



감천문화마을
Gamcheon Culture Village



서핑체험
Surfing in Busan



요트 경기장
Busan Yachting Center

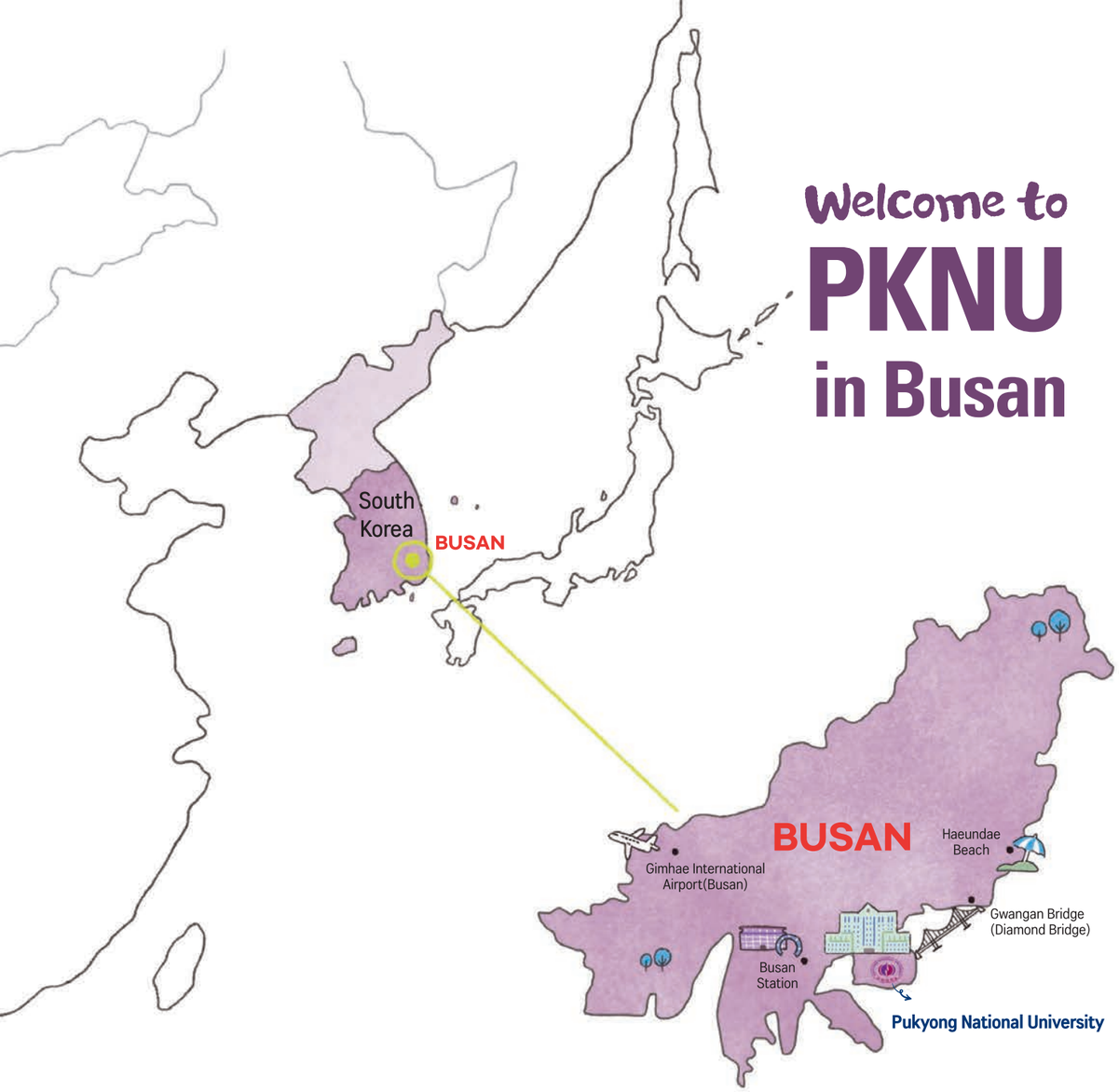

Welcome to PKNU in Busan



- 본 모집요강은 지원자의 편의를 위해 번역본을 제공합니다. 해당 모집요강과 관련하여 의미상 충돌이 발생할 경우 한국어 모집요강을 기준으로 합니다.
- This admission guidebook has been prepared for the convenience of international applicants. In case of any discrepancies or differences in interpretation, the original Korean version shall take precedence.
- 本招生简章由韩语、英语、汉语、日语组成，翻译上出现建议时以韩语为准.
- 本募集案内は志願者の便宜のために翻訳本を提供しています。内容や解釈に相違・疑義が生じた場合は、韓国語の原本を基準とします。

01 国立釜庆大学简介

- 釜山及庆南地区历史最悠久的综合大学。
- 1996年由具有辉煌历史的釜山工业大学（建于1924年）与釜山水产大学（建于1941年）开创性合并建校，成为韩国首所合并建立的综合性国立大学。
- 目前拥有本科及研究生在校生22,000余名，涵盖海洋、工科、人文、社会科学及尖端交叉学科。
- 汇聚来自63个国家留学生的全球化校园。
- 毗邻釜山代表性名胜广安里的“海景校园。

02 国立釜庆大学的核心办学优势

- **学费无负担的高水平国立大学：**学费比同地区私立大学低约45%。
- **极为丰富的奖学金资助：**人均年平均奖学金达到290万韩元，全面减轻留学经济压力。
- **国际交流高度活跃的全球化校园：**与全球69个国家492所高校缔结学术交流协议，在校外国留学生达1,900余名。
- **教育部认证权威：**自2015年至今连续获得韩国教育部评定的“教育国际化力量认证大学(语言研修课程)”，留学生招收与管理质量备受国家权威认可。

Ⅰ 国立釜庆大学韩国语研修课程

课程概况与教学体系

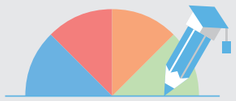

每年4个学期制 (春, 夏, 秋, 冬学期) / 每学期10周，共200课时
(10周×4小时×5天)



每周5天（周一至周五），每日4课时
(每课时50分钟)



每班约15人左右的小班精英授课
(各班配备专任班主任)

分级教学

- **共设立6个常规等级 (1级初级至6级高级）。根据学生实际需求可额外开设7级深造班。**



- **全面实施听力、口语、阅读、写作、词汇与语法的综合一体化语言强化训练。**



核心特色

- 100%持证专业韩语教师；生源国际化（35余国约520名研修生）；校内学生公寓申请保障；丰富多元的韩国文化体验（传统民俗、古迹考察、K-pop体验）；每年6次校内TOPIK考试机会（本校为官方考场）。

周教学课程时间表

※ 根据运营情况特定级数的班级将开设下午班 (14:00-17:50)

课时 / 时间段		星期一	星期二	星期三	星期四	星期五
第1课时	09:00 - 09:50 (下午 14:00 - 14:50)	听力与词汇	听力与词汇	听力与词汇	听力与词汇	阶段性测评
第2课时	10:00 - 10:50 (下午 15:00 - 15:50)	语法教学	语法教学	语法教学	语法教学	表达强化训练
第3课时	11:00 - 11:50 (下午 16:00 - 16:50)	阅读与会话	阅读与会话	阅读与会话	阅读与会话	阅读与会话
第4课时	12:00 - 12:50 (下午 17:00 - 17:50)	写作与表达	写作与表达	写作与表达	写作与表达	写作与反馈辅导

※ 根据实际开课情况可能开设特定级别下午班（14:00-17:50）。除常规课外，每学期根据学生需求开设TOPIK考前冲刺班、韩语发音/写作/会话强化班、文化选修课（跆拳道、K-pop舞蹈等），每学期另行公布，费用自理。

Ⅱ 留学生专属支援与福利项目

I-Friend 国际学伴项目



一对一匹配韩国本土大学生学伴，协助办理在韩安顿手续、开展语言互助学习、共同参与文化体验及PKNU国际文化交流节 (International Day)。

PKNU 新生关怀入校服务



每学期初为新生提供机场接机、宿舍入住引导、外国人登录指引及校园导览等全流程生活落地协助。

班主任专人责任导师制



各班配备专任责任教师，每学期至少开展2次一对一深度学业规划与韩国生活咨询辅导。

TOPIK 考级校内集体报名



釜庆大学为韩国国立国际教育院指定的正式TOPIK考场，专为在读留学生组织统一校内集体报名与应试辅导。

出入境业务咨询与代办支援



常设出入境与签证专业咨询窗口，统一组织代办集体外国人登录证、签证延期及签证性质变更业务。

PKNU Mind Care 心理关怀项目



每学期提供1次专业留学生心理测评，并配备英汉双语专任心理咨询师提供全方位心理健康疏导。

III 申请资格与申请类型

申请资格：普通高中毕业（或应届毕业生）及具有同等以上国家承认学历者。

需要办理（海外申请）	A **类型：在韩国境外居住，需通过韩国驻外使领馆申请D-4研修签证者。**
需要办理（韩国国内申请）	B **类型：在韩国境内合法居留，拟在韩国法务部出入境申请变更或延期D-4签证者。（本人必须拨打出入境电话1345确认能否在境内完成变更/延期）。**
无需办理	C **类型：已持有可在韩国国内连续合法居留90天以上有效签证者（如持F、A、E等签证人员）。**

* B类型申请者必须通过韩国法务部1345呼叫中心自行确认是否具备在韩国境内变更为D-4签证或延期D-4的法定资格。
* 结合韩国法务部非法滞留率统计联动管理政策，可能对部分国家的申请进行一定限制（以学校官网预先公告为准）。

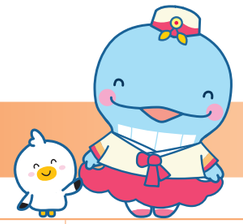

IV 2027学年度 研修日程表

项目类别		春季学期	夏季学期	秋季学期	冬季学期
研修期间（10周 200课时）		2027.03.02 (周二) ~ 2027.05.12 (周三)	2027.06.01 (周二) ~ 2027.08.10 (周二)	2027.09.01 (周三) ~ 2027.11.16 (周二)	2027.12.01 (周三) ~ 2028.02.14 (周一)
申请期间	A 类型	2026.12.01 (周二) ~ 2026.12.18 (周五)	2027.03.02 (周二) ~ 2027.03.19 (周五)	2027.06.01 (周二) ~ 2027.06.18 (周五)	2027.09.01 (周三) ~ 2027.09.17 (周五)
	B / C 类型	2026.12.01 (周二) ~ 2027.01.22 (周五)	2027.03.02 (周二) ~ 2027.04.23 (周五)	2027.06.01 (周二) ~ 2027.07.23 (周五)	2027.09.01 (周三) ~ 2027.10.22 (周五)
合格者公布及研修费缴纳	A 类型	2027年1月下旬	2027年4月下旬	2027年7月下旬	2027年10月下旬
	B / C 类型	2027年2月中旬	2027年5月中旬	2027年8月中旬	2027年11月中旬
入境截止日期		2027.03.04 (周四)	2027.06.03 (周四)	2027.09.03 (周五)	2027.12.03 (周五)
学生宿舍入住		2027年2月下旬	2027年7月上旬	2027年8月下旬	2028年1月上旬
新生分班考试		2027.02.05 (周五) ~	2027.05.07 (周五) ~	2027.08.06 (周五) ~	2027.11.05 (周五) ~
新生说明会		开学前一周公布			

* 申请入住学生宿舍者，无论何种申请类型，均须严格按照A类型申请截止日期前提交申请。
* 未能在入境截止日之前入境韩国者将被取消入学资格（在开学前申请退费时全额退还学费）。
* 以上研修日程可能因公休日、校庆日及学校实际运行调整发生变动。

V 申请方法与提交材料要求

申请方法：来访，邮寄或网上申请

1. **网上报名（必须完成）**：登录国立釜庆大学官方网上招生系统（https://pknu-global.kr）在线填写申请表并上传所有证明材料扫描件。
2. **提交纸质原件（仅限A、B类型）**：通过审核后，A、B类型申请者须在开学前将证明材料原件通过上门到访或邮寄挂号形式提交至国际交流部。(C类型免除提交纸质原件）。

- **原件寄送地址**：韩国釜山广域市南区龙沼路45 国立釜庆大学大渊校区 国际交流本部（韩语研修课程）(邮编：48513)

六阶段申请与录取后续流程

第1阶段	第2段階	第3段階	第4段階	第5段階	第6段階
网上报名 (必须) 填写申请书并 上传证明	入学审查 书面材料审查及 面试	合格者公布 发放合格通知	缴纳培训费 汇款学费及杂费	A 型 标注入学许可书 → 签证 → 入境 B 型 标注入学许可书 → 签证变更 C 型 无特殊后续手续	正式参加 研修课程

※ A · B 型申请者须在开学日前提交证明材料原件 (到访或邮寄)，C 型免除提交原件。

提交材料

A, B 类型申请者提交材料清单（需办理D-4签证者） — A 类型 / B 类型

[必备材料]
① 网上入学申请表（含白底近6个月内3.5cm×4.5cm证件照1张）。② 申请者有效护照个人信息页扫描件及复印件。③ 最终学历毕业证书原件（学信网学历认证报告或领事认证，详见参考1）。④ 最终学历完整成绩单原件（OECD成员国毕业人员免交，详见参考2）。⑤ 银行存款证明原件 (本人或父母名义，存款额不少于800万韩元或等值外币，开具日期在30天以内）。

[追加材料 - 提交父母或保证人存款证明时]
⑥ 申请人与父母（担保人）亲属关系公证书原件（中文版需附韩文或英文翻译公证）。⑦ 父母（担保人）在职证明或完税证明原件。
*** 从其他大学语学堂转学人员（持有D-4签证者）：必须先拨打1345出入境电话确认是否符合转学及签证变更资格。**

C 类型申请者提交材料清单（无需办理D-4签证者） — C 类型

[必备材料] ① 入学申请表（含6个月内近照1张）。② 申请者有效护照复印件及外国人登录证正反面复印件各1份。③ 最终学历毕业证书复印件1份。

参考1. 最终学历认证提交方式：海牙认证（Apostille：协约国认证，查询网站 http://www.hcch.net）或韩国驻当地使领馆领事确认书。※ 中国大陆学历持有者，须提交学信网（CHSI）出具的教育部学历证书电子注册备案表或学籍在线验证报告（英文版或公证件）。
参考2. 成绩单免交国家（OECD成员国）：澳大利亚、奥地利、比利时、加拿大、智利、哥伦比亚、哥斯达黎加、捷克、丹麦、爱沙尼亚、芬兰、法国、德国、希腊、匈牙利、冰岛、爱尔兰、以色列、意大利、日本、拉脱维亚、立陶宛、卢森堡、墨西哥、荷兰、新西兰、挪威、波兰、葡萄牙、斯洛伐克、斯洛文尼亚、西班牙、瑞典、瑞士、土耳其、英国、美国。

★ 审核文件后, 如有必要可能会要求其追加提交材料
★★ 所提交的所有材料与报名费概不退还。
★★★ 除韩文, 英文和中文以外的文件请务必翻译成韩文或英文, 提交公证或译者确认书
★★★★ 申请时可提交毕业预定证明书,但标准入学许可书会在提交毕业证明书后发放(日本所在高中及大学毕业证持有者除外)

VI 研修费用与奖学金制度

申请类型

(单位：韩元)

类型	最少报名学期	报名费 (韩元)	学费 (韩元)	学生宿舍费 (自选)	教材费 (自选
A · B	2个学期	60,000 (不予退还)	2,600,000 (每学期130万)	约 2,600,000 (6个月，自选)	约 80,000 (2个学期)
C	1个学期	免除	1,300,000 (1个学期)	无	约 40,000 (1个学期)

学费汇款专用银行账户：

- 汇款银行：Suhyup Bank (韩国水协银行) | 账号：1010-1088-5748 | 户名：국립부경대학교 국제교류부 (Pukyong National University)
- 银行Swift代码：NFFCKRSE | 银行地址：PUKYONGDAE BR. 45 Yongso-ro, Nam-gu, BUSAN, 48513, KOREA

※ 境外汇款产生的所有国际电汇手续费由汇款人全额承担。

※ 退款基准：开学前取消全额退款；开学后未过1/3退还研修费2/3；未过1/2退还1/2；超过1/2不予退款。

※ 韩国国民健康保险强制加入制度：在韩滞留满6个月以上的留学生必须参保。申请2学期者缴纳1年保费110,000韩元；申请1学期者缴纳3个月保费50,000韩元。

多样化丰厚奖学金福利制度

奖学金类别	评选标准与资格	资助金额及奖励细则
成绩优秀奖学金	每学期综合成绩位列全体前10% 以内且继续注册下学期者	• 前5%以内：减免下学期学费50% （先缴费后返还）。 • 前5%至10%以内：减免下学期学费30% （先缴费后返还）。
全勤优秀奖	每学期出勤率达到100%无缺勤者	颁发指定纪念奖品及荣誉表彰。
出勤模范班级奖	被评选为出勤率最高模范班级的全体学员	颁发指定班级集体奖励物资及纪念品。
全课程修了特别奖	完整修完韩国语研修全部课程 （1级至6级）并顺利结业者	颁发特别结业荣誉证书及纪念礼品。
釜庆大学本科升学奖学金	连续就读本校语言课程6个月以上、 出勤率达85%以上并成功考入本校本科者	• 第1学期学费减免80%：新入学取得TOPIK4级或插班取得TOPIK 4、5级者。 • 第1学期学费减免40%：新入学取得 TOPIK 3级者。

VII 校内学生宿舍（生活馆）指南

宿舍介绍

※ 宿舍官网：http://dormitory.pknu.ac.kr

宿舍楼宇	房间规格	6个月住宿费 (可能微调)	备注及包含项目
世宗1馆 (大渊校区)	双人间 (2人1室)	约 260万韩元	包含每日3餐（每周7天）及全部水电、暖气、Wi-Fi网络费

- 宿舍官方网站：http://dormitory.pknu.ac.kr
- 全天候安全保障：24小时保安值班，刷卡门禁系统，门禁时间为凌晨01:00。
- 室内配备齐全：单人床、书桌、座椅、衣柜各2套，配备独立冰箱、空调、室内电话及独立卫浴间。
- 楼内公共设施：2-3层学生餐厅（每日提供3餐）、便利店、咖啡厅、刷卡投币式洗衣房等。

学生宿舍入住日程通知(预定)

学期	春季学期	夏季学期	秋季学期	冬季学期
宿舍入住通知	2027年2月上旬	2027年6月上旬	2027年8月上旬	2027年12月上旬
正式入住办理	2027年2月下旬	2027年7月上旬	2027年8月下旬	2028年1月上旬

※ 夏季（6月）及冬季（12月）学期新申请者，可在开课约1个月后办理入住手续。






VIII 咨询方式与官方联络渠道

机构地址	韩国釜山广域市南区龙沼路45 国立釜庆大学大渊校区 国际交流本部（韩语研修课程）（邮编: 48513)
咨询电话	+82-51-629-6918
官方电子邮箱	admissions@pknu.ac.kr
国际交流部官网	http://oia.pknu.ac.kr
网上报名系统	https://pknu-global.kr
官方社交平台	Instagram: @oia.pknu / I-Friend: @pknu_ifriend