국립부경대학교 국제교류부(한국어연수과정)
Office of International Affairs(Korean Language Program)
Pukyong National University

48513 부산광역시 남구 용소로 45
45 Yongso-ro, Nam-gu, Busan 48513, Republic of Korea
Tel. +82-51-629-6918　　E-mail: admissions@pknu.ac.kr
oia.pknu.ac.kr

교육부지정
교육국제화역량인증제
인증기관

국립부경대학교

IEQAS
(International Education Quality Assurance System)
Institution accreditation valid from March 2021 to February 2023
by the Ministry of Education
Republic of Korea

Online Application System
pknu-global.kr

Website
Office of International Affairs, PKNU

Instagram
Office of International Affairs

Instagram
I-Friend

국립부경대학교
PUKYONG NATIONAL UNIVERSITY



2027학년도 국립부경대학교 한국어연수과정 모집요강

2027학년도 국립부경대학교



한국어연수과정 모집요강

Admission Guidebook for Korean Language Program
Pukyong National University 2027

국립부경대학교
PUKYONG NATIONAL UNIVERSITY

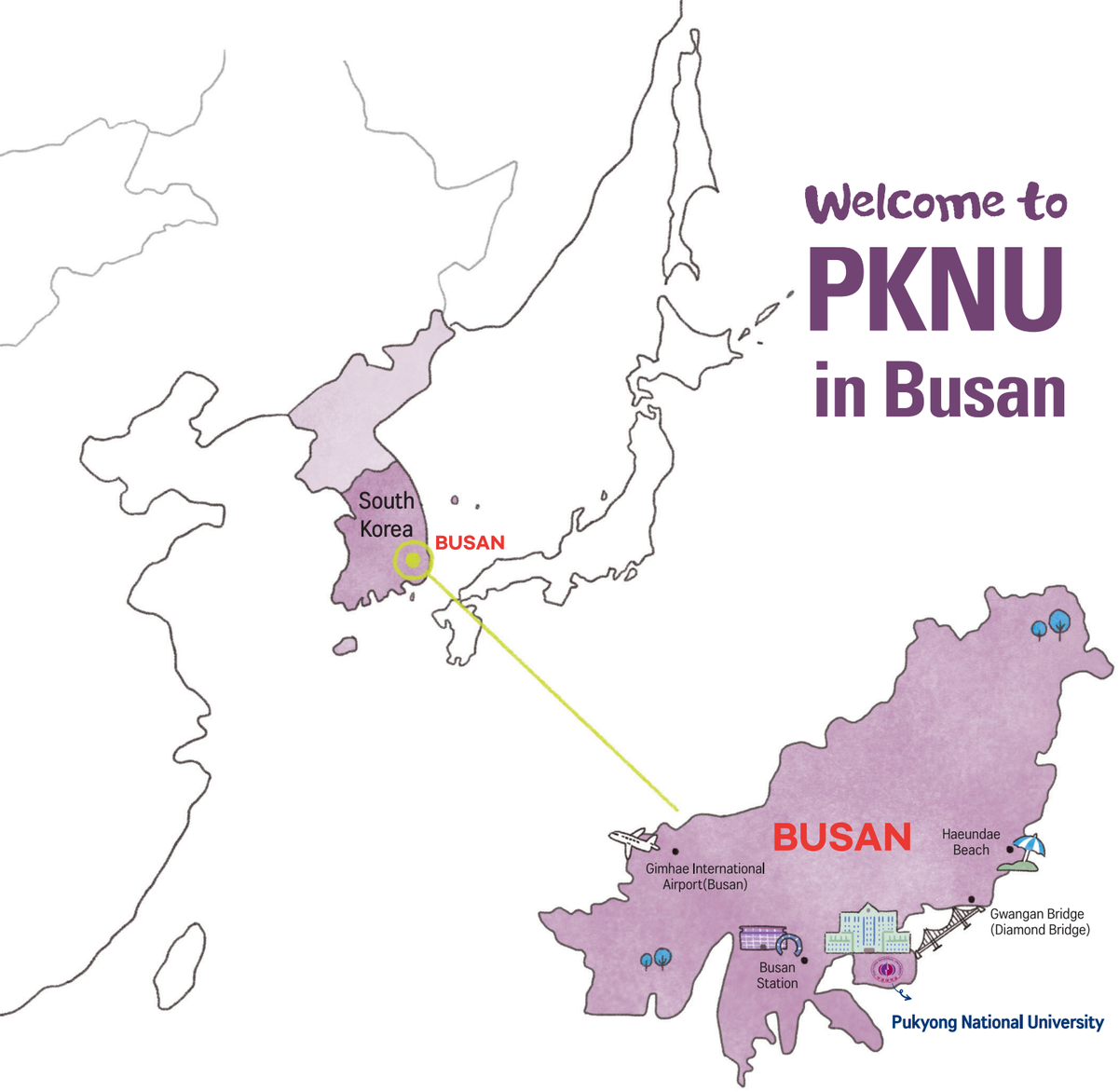

Welcome to PKNU in Busan

- 본 모집요강은 지원자의 편의를 위해 번역본을 제공합니다. 해당 모집요강과 관련하여 의미상 충돌이 발생할 경우 한국어 모집요강을 기준으로 합니다.
- This admission guidebook has been prepared in Korean, English, Chinese and Japanese for your convenience. If any differences in interpretation occur, the Korean version takes precedence over the English, Chinese and Japanese versions.
- 本招生简章由韩语、英语、汉语、日语组成，翻译上出现建议时以韩语为准.
- この入試資料には志願者の便宜の為、日本語の翻訳を提供します。もし資料の内容や意味の異なりがある場合、韓国語版を基準とします。

CONTENTS

KOREAN ---------- 06
ENGLISH ---------- 14



BEAUTIFUL! BUSAN!

부산은 약 320만 명의 인구를 가진 대한민국 제2의 도시입니다.
1876년 부산항이 개항한 후 대한민국의 무역, 상업, 산업의 중심지가 되었습니다.
부산은 매년 많은 국내외 관광객이 방문하는 문화·관광 중심 도시입니다.
부산에서는 부산국제영화제, 부산불꽃축제, 국제게임전시회 지스타(G-STAR) 등의 다양한 국제행사가 개최됩니다.
또한 기네스 세계기록에 등재된 세계 최대 백화점에서 쇼핑을 즐기거나 전통시장에서 부산의 다양한 문화를 체험할 수 있습니다.
뿐만 아니라 해양도시로서 해운대, 광안리해수욕장에서 서핑, 요트 등의 다양한 해양 스포츠와 여가 활동을 즐길 수 있습니다.
이처럼 부산은 학교 밖에서도 한국의 언어와 문화를 자연스럽게 접할 수 있어 외국인 유학생들이 한국어를 배우고
한국 생활을 경험하기에 좋은 환경을 갖추고 있습니다.

Busan is the second-largest city in South Korea, with a population of approximately 3.2 million. Since the Port of Busan opened to international trade in 1876, the city has developed into one of South Korea's major centers of trade, commerce, and industry. Busan is also a vibrant cultural and tourist destination, attracting numerous visitors from Korea and abroad every year. Busan hosts various international events, including the Busan International Film Festival, the Busan Fireworks Festival, and G-STAR, an international gaming exhibition. Visitors can enjoy shopping at the world's largest department store, recognized by Guinness World Records, or experience local culture at traditional markets. In addition, as a coastal city, Busan offers a wide range of marine sports and leisure activities, including surfing and yachting, at popular destinations such as Haeundae Beach and Gwangalli Beach. With its rich cultural experiences and welcoming atmosphere, Busan provides international students with an excellent environment to learn Korean and experience everyday life in Korea beyond the classroom.



부산 크리스마스트리 문화축제
Busan Christmas Tree Culture Festival



부산국제영화제
Busan International Film Festival



부산불꽃축제
Busan Fireworks Festival



감천문화마을
Gamcheon Culture Village



서핑체험
Surfing in Busan



요트 경기장
Busan Yachting Center

2027
국립부경대학교
한국어연수과정
모집요강

PKNU KOREAN LANGUAGE PROGRAM 2027



KOREAN

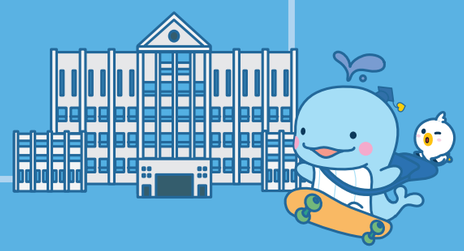



01 국립부경대학교 소개

- 부산 경남 지역 최초의 대학
- 부산공업대학(1924년 설립)과 부산수산대학(1941년 설립)의 종합국립대 최초로 통합 설립(1996년)
- 학부 및 대학원 재적생 22,000여명
- 63개국 출신 외국인 유학생이 함께하는 글로벌 캠퍼스
- 부산 대표 명소 광안리에 인접한 “오션뷰 캠퍼스”

02 국립부경대학교 장점

- 등록금 부담이 없는 국립대학 [사립대보다 약 45% 낮은 등록금]
- 다양한 장학금 혜택 [1인당 연평균 장학금 290만원]
- 해외학술교류가 활발한 글로벌 캠퍼스 [해외학술교류 협정 기관 69개국 492개 대학, 외국인유학생 1,900여명]
- 교육부에서 지정한 ‘교육국제화역량인증대학(어학연수과정)’ 으로, 외국인 유학생 유치 · 관리의 우수성을 인정받은 대학 [2015 ~ 현재]

Ⅰ 국립부경대학교 한국어연수과정

○ 소개



1년 4학기제(봄~겨울)
학기당 10주 200시간
(10주×4시간×5일)과정



주 5일(월~금)
1일 4시간 수업 운영
(1교시: 50분 기준)



학생 15명
내외로 반 구성
(담임 선생님 배치)

○ 교육내용

- **수준별 반 편성: 총 6단계**
  (학생 수요가 있을 경우 7급반 별도 개설)



- **읽기/쓰기/듣기/말하기/어휘·문법 등 종합 교육 실시**



○ 특징

- 우수한 한국어 강사(전원 한국어 교원 자격증 소지)
- 다양한 국가 출신의 유학생(35여 개국 약 520명)
- 풍부한 장학 혜택과 한국어연수과정 학생도 입사 가능한 교내 학생생활관
- 문화체험 활동 제공(한국 전통문화체험, 유적지 답사, K-pop 프로그램 등)
- 연 6회 TOPIK 응시 기회(부경대학교는 TOPIK 고사장)



○ 시간표

※ 운영 현황에 따라 특정 급수 오후반(14:00-17:50) 개설 가능

요일 / 교시		월	화	수	목	금
1교시	오전 09:00-09:50 (오후 14:00-14:50)	듣기·어휘	듣기·어휘	듣기·어휘	듣기·어휘	형성평가 · 표현강화 수업
2교시	오전 10:00-10:50 (오후 15:00-15:50)	문법	문법	문법	문법	
3교시	오전 11:00-11:50 (오후 16:00-16:50)	읽고말하기	읽고말하기	읽고말하기	읽고말하기	피드백
4교시	오전 12:00-12:50 (오후 17:00-17:50)	쓰고말하기	쓰고말하기	쓰고말하기	쓰고말하기	

※ 정규 수업 외에도 학생들의 수요에 따라 다양한 선택 수업 실시 (매 학기 별도 공지되며 비용은 별도)
- TOPIK 준비반, 한국어 발음/쓰기/회화 집중반, 문화수업(태권도, K-pop 댄스 등)

Ⅱ 유학생 지원 프로그램

I-Friend 프로그램



한국인 학생 버디와 함께 ① 생활정착 지원 ② 언어교류 ③ 문화체험 프로그램 참가 ④ International Day 등 세계 문화 교류 축제 개최

PKNU 신입생 서비스



매학기 초 신입생의 한국 생활 적응을 위한 다양한 서비스 제공 (픽업, 학생생활관 입사, 외국인 등록, 캠퍼스 안내 등)

담임선생님제 도입



각 반별 담임선생님을 배치하여 매학기 2회 학업 및 생활 상담 실시

TOPIK 단체접수



국립부경대학교는 국립국제교육원 지정 한국어능력시험(TOPIK) 고사장으로 우리 대학에 재학 중인 유학생을 대상으로 단체 접수 실시

출입국 업무 상담 및 지원



외국인 유학생의 안정적인 국내 체류를 위한 ① 출입국 업무(비자) 상담 실시 ② 단체 외국인 등록 ③ 단체 비자 연장 등 지원

PKNU Mind Care 프로그램



매 학기 1회 유학생 심리검사 서비스 제공 유학생 전담 심리상담사(영어, 중국어) 상담 운영

III 지원 자격 및 신청유형

○ 지원 자격 : 고교 졸업(예정) 이상 또는 이와 동등한 학력 소지자

○ 신청유형 구분방법 ※ 신청유형에 따라 신청기간, 제출서류, 연수비용이 상이하므로 반드시 확인 바람

유학비자(D4)가 필요한 자	**A 유형** : 해외에서 유학비자 신청하는 자
	B 유형 : 한국에서 유학비자 신청 또는 변경하는 자
유학비자(D4)가 필요 없는 자	**C 유형**

* B 유형 지원자는 법무부 1345 콜센터를 통하여 국내에서 유학비자(D4)로 변경 또는 유학비자(D4) 연장이 가능한지 여부를 본인이 반드시 확인하여야 함
* C 유형 지원자는 국내에서 90일 이상 체류가 가능한 비자 등을 소지한 자
* 법무부 불법체류자 통계와 연계하여 일부 국가 출신의 지원을 제한할 수 있음(홈페이지 사전 공고 예정)

IV 2027학년도 연수일정

구분		봄학기	여름학기	가을학기	겨울학기
연수기간 (10주 200시간)		2027.03.02.(화)~ 2027.05.12.(수)	2027.06.01.(화)~ 2027.08.10.(화)	2027.09.01.(수)~ 2027.11.16.(화)	2027.12.01.(수)~ 2028.02.14.(월)
신청 기간	A 유형	2026.12.01.(화)~ 2026.12.18.(금)	2027.03.02.(화)~ 2027.03.19.(금)	2027.06.01.(화)~ 2027.06.18.(금)	2027.09.01.(수)~ 2027.09.17.(금)
	B / C 유형	2026.12.01.(화)~ 2027.01.22.(금)	2027.03.02.(화)~ 2027.04.23.(금)	2027.06.01.(화)~ 2027.07.23.(금)	2027.09.01.(수)~ 2027.10.22.(금)
합격자 발표· 연수비 납부	A 유형	1월 말	4월 말	7월 말	10월 말
	B / C 유형	2월 중	5월 중	8월 중	11월 중
입국마감일		2027.03.04.(목)	2027.06.03.(목)	2027.09.03.(금)	2027.12.03.(금)
학생생활관 입사		2027. 2월 말	2027. 7월 초	2027. 8월 말	2028. 1월 초
신입생 레벨테스트		2027.02.05.(금)~	2027.05.07.(금)~	2027.08.06.(금)~	2027.11.05.(금)~
신입생 오리엔테이션		개강 일주일 전(언어권별로 별도 안내 예정)			

*** 학생생활관 신청자는 신청 유형과 관계없이 A유형 신청기한에 맞춰 신청해야 함**

* 입국 마감일 이전에 입국하지 못하는 자는 입학 취소(개강 전 환불 신청 시 등록금 전액 환불)
* 연수기간 및 일정: 변동 가능(공휴일 및 개교기념일, 기타 국제교류본부장이 필요하다고 판단한 휴일은 수업 일정에서 제외)

V 신청방법 및 제출서류

○ 신청방법 : 온라인 접수(필수) 후 원본 서류 제출(A·B유형에 한함)

1) 온라인 접수 : 국립부경대학교 온라인 입학지원 시스템(https://pknu-global.kr)에서 신청서 작성 및 증빙서류 업로드

2) 원본 서류 제출 : A·B유형 지원자는 온라인 접수 후 개학일까지 증빙서류 원본을 방문 또는 우편으로 제출 (C유형은 원본 제출 면제)

- 제출처 : (48513)부산광역시 남구 용소로 45 국립부경대학교 대연캠퍼스 국제교류본부 한국어연수과정

○ 신청절차

① 온라인 접수 (필수) → ② 입학 심사 → ③ 합격자 발표 → ④ 연수비 납부 → ⑤ 유형별 후속 절차 → ⑥ 연수 참가

- ① 온라인 접수 (필수): 신청서 작성 및 증빙서류 업로드
- ② 입학 심사: 서류 심사 및 면접 (대상자에 한함)
- ⑤ 유형별 후속 절차
  - A 유형: 표준입학허가서 발급 → 비자 발급 → 입국
  - B 유형: 표준입학허가서 발급 → 비자변경/연장
  - C 유형: 별도 절차 없음

※ A · B 유형 지원자는 개학일까지 증빙서류 원본 제출(방문 또는 우편), C 유형은 제출 면제

○ 제출서류

유학비자가 필요한 자 (A 유형 / B 유형) — A 유형 / B 유형

[필수 서류]
① 신청서(사진 1매 포함, 3.5cm×4.5cm 6개월 이내, 흰색배경)
② 여권 사본
③ 최종 학력 졸업증명서(**학력 인증확인**) 원본 * 최종 학력 입증서류 제출방법 아래 참고 1 참조
④ 최종 학력 성적증명서 원본 * 제출 제외 대상국가는 아래 참고 2 참조
⑤ 은행잔고증명서(잔고 **한화 800만 원 이상**) 원본
- 본인 또는 부모(또는 신원보증인) 명의
- 30일 이내 발급된 유효기간 내 서류

[추가 서류] : 부모 또는 신원보증인의 은행잔고증명서 제출 시
⑥ 신청인 및 부모(또는 신원보증인) 가족관계증명서 공증 원본
⑦ 부모(또는 신원보증인) 재직 또는 납세증명서 등 원본
*** 타 대학 어학연수과정(D-4 비자 소지자) 수강생**
: 전학 가능 여부 법무부 콜센터(1345) 등을 통하여 확인해야 함

유학비자가 필요 없는 자 (C 유형) — C 유형

① 신청서(사진 1매 포함, 3.5cm×4.5cm 6개월 이내) ② 여권 및 외국인등록증(소지자) 사본 각 1부
③ 최종 학력 졸업증명서 사본

참고 1. 최종 학력 입증서류 제출 방법(아래 두 가지 중 택 1)
- 아포스티유(Apostille) : 해당국 외교부 등 확인
- 주재국 한국영사 또는 주한 자국공관영사 확인서

※ 중국 출신 지원자는 본 모집요강 중국어 부분에 따릅니다.
※ 아포스티유 협약국 확인사이트: http://www.hcch.net

참고 2. 최종 학력 성적증명서 제출 제외국가 * OECD회원국
호주, 오스트리아, 벨기에, 캐나다, 칠레, 콜롬비아, 코스타리카, 체코, 덴마크, 에스토니아, 핀란드, 핀란드, 프랑스, 그리스, 헝가리, 아이슬란드, 아일랜드, 이스라엘, 이탈리아, 독일, 일본, 라트비아, 리투아니아, 룩셈부르크, 멕시코, 네덜란드, 뉴질랜드, 노르웨이, 폴란드, 포르투갈, 슬로바키아 공화국, 슬로베니아, 스페인, 스웨덴, 스위스, 터키, 영국, 미국

★ 서류 검토 후 필요하다고 판단될 경우 추가 서류를 요청할 수 있습니다.
★★ 제출된 서류는 특별한 사유를 제외하고는 반환하지 않습니다.
★★★ 국문, 영문, 중문을 제외한 서류는 국문 또는 영문으로 번역하여 공증 또는 번역자 확인서 제출
★★★★ 졸업예정증명서로 지원이 가능하나 표준입학허가서는 졸업증명서 제출 후 발급 가능(일본 소재 고등학교 및 대학 졸업증 소자자 제외)

VI 연수비용 및 장학제도

○ 연수비용

(단위: 원)

유형	최소 등록학기	필수		선택(별도 납부)		
		등록금(신입생)	수업료	생활관비	교재비	선택수업
A · B	2개 학기	60,000 (환불불가)	2,600,000	2,600,000 희망자에 한함 (2개 학기 이상)	약 80,000	별도 공고
C	1개 학기	면제	1,300,000		약 40,000	

*납부계좌: **수협은행 1010-1088-5748(예금주: 부경대학교 국제교류부)**
- Bank: Suhyup bank(Swift Code: NFFCKRSE)
- Bank Account: 1010-1088-5748(Remitte: Pukyong National University)
- Bank Address: PUKYONGDAE BR. 45 Yongso-ro, Nam-gu, BUSAN, 48513, KOREA
※ 해외 송금 시 발생 수수료는 본인 부담(환율에 따른 차액은 환불 또는 추가 납부 예정)
※ 환불기준: 개강 전 취소 전액 환불, 1/3 경과 전 연수비 2/3 환불, 1/2 경과 전 연수비 1/2 환불, 1/2 경과 후 환불 불가
※ 2021년부터 한국에서 6개월 이상 체류하는 외국인 대상으로 건강보험 당연가입제도가 실시
※ (2개 학기 신청) 1년 보험료 110,000원 납부, (1개 학기 신청) 3개월 보험료 50,000원 납부

○ 장학제도

장학금 종류	조건 및 혜택
성적 우수 장학금	[조건] - 매학기 성적 전체 상위 10%인 자로 다음 학기 계속 등록자 [혜택] - 전체성적 상위 5%이내: 다음 학기 연수비 50%(선 납부 후 환급) - 전체성적 상위 5%초과 10%이내: 다음 학기 연수비 30%(선 납부 후 환급)
개근상	[조건] - 매 학기 출석률 100%를 충족한 자 [혜택] - 소정의 상품 제공
출석우수반	[조건] - 출석 우수반으로 선정된 해당 분반 전체 학생 [혜택] - 소정의 상품 제공
특별상	[조건] - 한국어연수과정 전과정(1급 ~ 6급)까지 수료한 자 [혜택] - 소정의 상품 제공
PKNU 장학금	[조건] - 6개월 이상 연속하여 한국어연수과정 수료 후 본교 학부과정에 신·편입학한 자 - 한국어연수과정 전체 출석평균 85% 이상인 자(소수점 둘째자리 반올림) [혜택] - 1개 학기 등록금 80% 감면: 신입학 TOPIK 4급 취득자 또는 편입학 TOPIK 4, 5급 취득자 - 1개 학기 등록금 40% 감면: 신입학 TOPIK 3급 취득자

VII 학생생활관 안내

○ 학생생활관 정보

※ 학생생활관 홈페이지: http://dormitory.pknu.ac.kr

생활관	유형	생활관비(변동 가능)	비고
세종1관 (대연캠퍼스)	2인 1실	6개월 약 260만원	식비(1일 3식), 광열비(전기·수도·인터넷 등) 포함

- 24시간 보안 관리인 상주, 통금시간(01:00am)
- 내부비품: 침대/책상/의자/옷장 각 2개, 냉장고, 에어컨, 내선전화, 화장실 겸 욕실
- 건물 내 기타시설: 2-3F식당(1일 3식), 편의점, 카페, 세탁실(카드식) 등

○ 학생생활관 입실 안내 일정

구분	봄학기	여름학기	가을학기	겨울학기
입실안내	2027. 2월 초	2027. 6월 초	2027. 8월 초	2027. 12월 초
학생생활관 입사	2027. 2월 말	2027. 7월 초	2027. 8월 말	2028. 1월 초

※ 여름(6월) 및 겨울학기(12월) 신규 신청자는 개강 1개월 후부터 입소 가능






VIII 문의처

주소 48513 부산시 남구 용소로 45 부경대학교 국제교류부 한국어연수과정
연락처 +82-51-629-6918
이메일 admissions@pknu.ac.kr
홈페이지 http://oia.pknu.ac.kr



Admission Guidebook for the Pukyong National University Korean Language Program 2027

PKNU KOREAN LANGUAGE PROGRAM 2027



ENGLISH

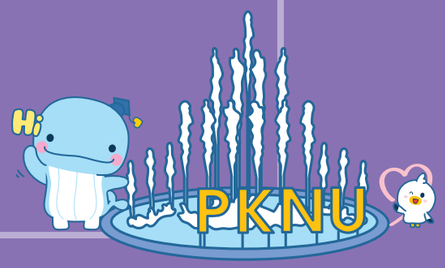



01 Introduction to Pukyong National University(PKNU)

- The first university in Busan-Gyeongnam area
- Created in 1996 through South Korea's first historic merger of two prestigious comprehensive national universities: Busan National University of Technology (est. 1924) and National Fisheries University of Busan (est. 1941).
- Over 22,000 actively enrolled undergraduate and graduate students pursuing academic excellence across diverse disciplines.
- A Global Campus Bringing Together International Students from 63 Countries
- An 'Ocean-View Campus' Right Next to Gwangalli, Busan's Iconic Landmark

02 Key Strengths of Pukyong National University

- Affordable Tuition as a Top-Tier National University: Tuition fees are approximately 45% lower than those of private universities.
- Generous Scholarship Opportunities: Average annual scholarship of 2,900,000 KRW per student, ensuring strong academic support.
- Vibrant Global Campus: Active international academic exchange agreements with 492 partner universities across 69 countries, with approximately 1,900 international students.
- Official IEQAS Certified University: Continuously awarded the prestigious 'International Education Quality Assurance System (IEQAS)' certification for Language Training Programs by the Ministry of Education (2015 – Present).

I Regular Korean Language Program

Program Overview & Curriculum



4 semesters per year (spring~winter), 10 weeks, 200 hours per semester
(10 weeks×5 days×4 hours)



5 days a week(Mon~Fri), 4 hours of class per day,
(1 class period: 50 minutes)



Around 15 students per teacher in each class
(each class is assigned a homeroom teacher)

Course Content

- **Curriculum Levels**
  a separate level 7 class will be opened if there is enough student demand)

Level 1 → Level 2 → Level 3 → Level 4 → Level 5 → Level 6

- **Integrated Education**
  Comprehensive integrated curriculum covering Reading, Writing, Listening, Speaking, Vocabulary, and Grammar.



Program Features

- Outstanding Korean teachers (all are officially certified for teaching Korean)
- Variety of student nationalities (approximately 420 students from 34 countries)
- Plenty of scholarship opportunities and a student dormitory available on campus for Korean Language Program students
- Korean culture activities provided (exploring historic sites, Korean culture experiences, K-pop programs, etc.)
- 6 chances per year to apply for TOPIK (PKNU is one of the TOPIK test centers)

Weekly Class Timetable

※ Depending on the operational status, certain levels will be opened in the afternoon (14:00-17:50).

Day / Time		Mon	Tue	Wed	Thu	Fri
1st Period	09:00-09:50 (14:00-14:50)	Listening & Vocabulary	Listening & Vocabulary	Listening & Vocabulary	Listening & Vocabulary	Weekly Evaluation & Supplementary Class
2nd Period	10:00-10:50 (15:00-15:50)	Grammar	Grammar	Grammar	Grammar	
3rd Period	11:00-11:50 (16:00-16:50)	Reading & Speaking	Reading & Speaking	Reading & Speaking	Reading & Speaking	Feedback
4th Period	12:00-12:50 (17:00-17:50)	Writing & Speaking	Writing & Speaking	Writing & Speaking	Writing & Speaking	

※ Afternoon classes (14:00 - 17:50) may be opened depending on enrollment. In addition to regular classes, various optional elective classes (TOPIK preparation, intensive pronunciation/writing/conversation, Taekwondo, K-pop dance, etc.) are offered each semester with separate announcements and fees.

II International Student Support Programs

I-Friend (Global Buddy Program)



Pairs international students with Korean undergraduate buddies to support initial settlement, foster cross-cultural communication, facilitate language exchange, and participate in cultural festivals like PKNU International Day.

PKNU Freshman Settlement Services



Comprehensive initial settlement assistance every semester, including airport pickup services, dormitory check-in coordination, alien registration support, and campus tours.

Homeroom Teacher Mentoring System



A dedicated homeroom instructor is assigned to each class to conduct structured 1-on-1 academic counseling and personal life mentoring twice per semester.

Official Group TOPIK Application



As an official TOPIK test venue designated by the National Institute for International Education (NIIED), PKNU provides collective group registration and testing on campus 6 times a year.

Immigration Support & Counseling



Professional on-campus immigration and visa counseling services, collective Alien Registration Card (ARC) processing, and group visa extension/change administration.

PKNU Mind Care Psychological Program



Free psychological assessment tests offered once per semester, along with professional counseling sessions conducted by certified counselors fluent in English and Chinese.

III Eligibility and Application Categories

Eligibility : High school graduates (or expected graduates) or individuals possessing an equivalent educational background recognized by law.

Types of applications ※ Please be sure to check the different terms and conditions (application period, required documents, tuition payment) that are applied to each type of application

Required (Overseas)	**Type A** : Applicants residing overseas who require a General Training Visa (D-4) issued through a Korean diplomatic mission.
Required (Domestic)	**Type B** : Applicants residing in Korea who intend to apply for, change to, or extend a D-4 visa domestically. (Applicants must independently confirm eligibility with the Ministry of Justice 1345 Call Center).
Not Required	**Type C** : Applicants who legally reside in South Korea holding a valid visa that permits continuous stay for 90 days or longer (e.g., F, A, E visas).

* Type B applicants must check if it's possible to change to a student visa (D-4) or renew a D-4 visa by contacting the Ministry of Justice (1345)
* Type C applicants are those who have a visa that allows them to stay in Korea for more than 90 days
* Support from some countries could be restricted based on the Ministry of Justice's statistics on illegal imigrants (to be announced on PKNU's website)

IV 2027 Academic Schedule

Academic Item		Spring	Summer	Fall	Winter
Training Period (10 wks / 200 hrs)		2027.03.02 (Tue) ~ 2027.05.12 (Wed)	2027.06.01 (Tue) ~ 2027.08.10 (Tue)	2027.09.01 (Wed) ~ 2027.11.16 (Tue)	2027.12.01 (Wed) ~ 2028.02.14 (Mon)
Application Period	Type A	2026.12.01 (Tue) ~ 2026.12.18 (Fri)	2027.03.02 (Tue) ~ 2027.03.19 (Fri)	2027.06.01 (Tue) ~ 2027.06.18 (Fri)	2027.09.01 (Wed) ~ 2027.09.17 (Fri)
	Type B / C	2026.12.01 (Tue) ~ 2027.01.22 (Fri)	2027.03.02 (Tue) ~ 2027.04.23 (Fri)	2027.06.01 (Tue) ~ 2027.07.23 (Fri)	2027.09.01 (Wed) ~ 2027.10.22 (Fri)
Announcement of Results & Tuition	Type A	Late January 2027	Late April 2027	Late July 2027	Late October 2027
	Type B / C	During February 2027	During May 2027	During August 2027	During November 2027
Final Entry Deadline		2027.03.04 (Thu)	2027.06.03 (Thu)	2027.09.03 (Fri)	2027.12.03 (Fri)
Dormitory Check-in		Late February 2027	Early July 2027	Late August 2027	Early January 2028
Placement Test		2027.02.05 (Fri) ~	2027.05.07 (Fri) ~	2027.08.06 (Fri) ~	2027.11.05 (Fri) ~
Orientation		1 week before classes; details by language			

* Dormitory applicants must submit applications within the Type A application deadline regardless of their application type.
* Admitted applicants who fail to enter Korea before the Entry Deadline will have their admission cancelled.
* Schedules may change. No classes on public holidays, the university anniversary or other holidays set by the Director of International Affairs.

V Application Procedure & Required Documents

Application methods : In-person, by post or e-mail

1. **Online Application (Mandatory)** : Complete online application and upload all supporting documents via the PKNU Online Admission System (https://pknu-global.kr).
2. **Submission of Original Documents (Type A & B)** : Type A and B applicants must submit all original supporting documents by visit or postal mail by the first day of classes. (Type C applicants are exempt from original physical submission).

- Address : Office of International Affairs(Korean Language Program), Daeyeon Campus, Pukyong National University, 45 Yongso-ro, Nam-gu, Busan 48513, Republic of Korea.

Six-Step Application & Admission Procedure

① Online Application (Mandatory) — Form & Doc Upload → ② Admission Screening — Doc Review & Interview (if required) → ③ Announcement of Successful Applicants → ④ Tuition & Fee Payment → ⑤ Procedures by Type → ⑥ Training Participation

⑤ Procedures by Type
- **A Type** : CoA → Visa → Entry
- **B Type** : CoA → Visa Change
- **C Type** : No Extra Step

※ Type A · B applicants must submit all original documents by the first day of classes.
Type C applicants are exempt from physical document submission.

Required Documents

Required Documents for Type A and Type B Applicants (D-4 Visa Applicants)

[Mandatory]

① Online Application Form (includes 1 color passport photo, 3.5cm x 4.5cm, white background, taken within 6 months). ② Clear copy of valid Passport (photo identification page). ③ Original Certificate of Graduation of highest level of education (with Apostille or Korean Consular Confirmation - see Note 1). ④ Original Academic Transcript of highest level of education (OECD member country graduates are exempt - see Note 2). ⑤ Original Bank Balance Certificate (demonstrating equivalent of KRW 8,000,000 or more, issued within 30 days under applicant's or parents'/guarantor's name).

[Additional] : If submitting parents'/guarantor's bank statement

⑥ Original Notarized Family Relations Certificate proving family relationship. ⑦ Original Certificate of Employment or Certificate of Income/Tax Payment of parents/guarantor.

* Transfer students currently enrolled in another Korean language institute on a D-4 visa must confirm domestic transfer eligibility via Immigration Call Center (1345).

Required Documents for Type C Applicants (No D-4 Visa Required)

① Application Form (includes 1 photo, 3.5cm x 4.5cm, taken within 6 months). ② Copy of Passport and Registration Card (ID Card), if held. ③ Copy of Graduation Certificate of highest level of education.

Note 1. Educational Authentication: Choose between Apostille authentication (from government authority; verify at http://www.hcch.net) OR Consular Confirmation from the Korean Embassy/Consulate in home country (or home embassy in Korea).

* Applicants from mainland China must follow CHSI/CDGDC verification standards as indicated in Chinese guidebook.

Note 2. Countries Exempt from Submitting Academic Transcripts (OECD Member Nations): Australia, Austria, Belgium, Canada, Chile, Colombia, Costa Rica, Czech Republic, Denmark, Estonia, Finland, France, Germany, Greece, Hungary, Iceland, Ireland, Israel, Italy, Japan, Latvia, Lithuania, Luxembourg, Mexico, Netherlands, New Zealand, Norway, Poland, Portugal, Slovakia, Slovenia, Spain, Sweden, Switzerland, Turkey, United Kingdom, United States.

★ After reviewing application documents, requests for additional documents may be made if deemed necessary.
★★ Submitted documents will not be returned except under special circumstances.
★★★ Documents not in Korean, English, or Chinese must be accompanied by an official notarized Korean or English translation.
★★★★ Prospective graduates may apply with an expected graduation certificate; however, the Certificate of Admission (CoA) will only be issued upon submission of the official graduation certificate (except for holders of graduation certificates from high schools or universities in Japan).

VI Tuition Fees & Scholarship Opportunities

Tuition Remittance Bank Account

Category	Min. Enrolled Terms	App. Fee (KRW)	Tuition (KRW)	Dormitory (Optional)	Textbooks (Optional)
A · B	2 Terms	60,000 (Non-refundable)	2,600,000 (1,300,000 / term)	Approx. 2,600,000 (6 months; 2 + terms)	Approx. 80,000 (2 terms)
C	1 Term	Exempt	1,300,000 (1 term)		Approx. 40,000 won

* Bank Transfer: Su-Hyup Bank 1010-1088-5748 (Depositee: Pukyong National University Office of International Affairs)

- Bank: Suhyup Bank (수협은행) | Account Number: 1010-1088-5748 | Account Holder: 국립부경대학교 국제교류부 (Pukyong National University)
- Swift Code: NFFCKRSE | Bank Address: PUKYONGDAE BR. 45 Yongso-ro, Nam-gu, BUSAN, 48513, KOREA

※ All international remittance transfer fees must be paid by the applicant. Exchange-rate differences will be refunded or collected as additional payment.

※ Refund Policy: 100% refund if cancelled before opening; 2/3 refund if cancelled before 1/3 of term elapsed; 1/2 refund if cancelled before 1/2 elapsed; No refund after 1/2 elapsed.

※ Since 2021, National Health Insurance has been mandatory for foreigners staying in Korea for 6 months or longer. Insurance premium: KRW 110,000 for 1 year (2-term applicants); KRW 50,000 for 3 months (1-term applicants).

Scholarship Awards and Financial Incentives

Scholarship Name	Eligibility Criteria	Award & Benefit Details
Scholarship for Outstanding Students	Top 10% of overall academic grades per semester who re-register for the subsequent semester; full tuition payment required before reimbursement	• Top 5% of overall cohort: 50% tuition reimbursement for subsequent semester. • Above 5% and within the top 10%: 30% tuition reimbursement for subsequent semester.
Perfect Attendance Award	Achieved 100% attendance rate throughout the academic semester	Awarded designated commemorative gift/certificate.
Class with Excellent Attendance	Selected as the highest attendance class across the program	Awarded designated commemorative prizes to all students of the class.
Special Prize	Successfully completed the entire curriculum from Level 1 through Level 6	Awarded completion certificate and special commemorative honor.
PKNU Scholarship	Completed 6+ consecutive months in the PKNU language program with average attendance of 85% or higher (rounded to one decimal place), and admitted to PKNU undergraduate degree program	• 80% tuition waiver (one semester): Freshmen holding TOPIK Level 4 or Transfer students holding TOPIK Level 4 or 5. • 40% tuition waiver (one semester): Freshmen holding TOPIK Level 3.

VII Student Residence Hall (Dormitory)

Dormitory Information

※Dormitory Website : http://dormitory.pknu.ac.kr/

Building	Room Type	Estimated Fee (Subject to change)	Remarks & Inclusions
Sejong Hall 1 (Daeyeon Campus)	Double Occupancy (2-person room)	Approx. 2,600,000 KRW (6 Months)	Includes 3 meals per day (7 days/wk) and all utilities (electricity, water, Wi-Fi)

- Dormitory Website: http://dormitory.pknu.ac.kr
- Security & Safety: 24-hour on-duty security supervisors, electronic card key entry, strict curfew at 01:00 AM.
- In-room Amenities: 2 single beds, 2 study desks, chairs, wardrobes, mini refrigerator, air conditioner, extension telephone, private bathroom with shower.
- Building Facilities: 2nd-3rd floor student cafeteria (3 meals daily), convenience store, cafe, card-operated laundry facilities.

Dormitory Schedule

Term	Spring Term	Summer Term	Fall Term	Winter Term
Check-in Guidelines	Early February 2027	Early June 2027	Early August 2027	Early December 2027
Dormitory Check-In	Late February 2027	Early July 2027	Late August 2027	Early January 2028

※ Newly admitted students for Summer (June) and Winter (December) semesters may move into the dormitory approximately 1 month after semester opening.






VIII Contact Details & Official Channels

Office Address	Office of International Affairs(Korean Language Program), Pukyong National University, 45 Yongso-ro, Nam-gu, Busan 48513, Republic of Korea
Telephone	+82-51-629-6918
Email Inquiry	admissions@pknu.ac.kr
Official Website	http://oia.pknu.ac.kr
Online Application	https://pknu-global.kr
Social Media Channels	Instagram: @oia.pknu / I-Friend Instagram: @pknu_ifriend

